

RESUMO DE AÇO			
AÇO	BIT	COMPR	PESO
	mm	m	kgf
50A	6.3	279	68
50A	8	982	388
50A	10	917	566
50A	16	269	425
50A	20	350	863
Peso Total	50A =		2310 kgf

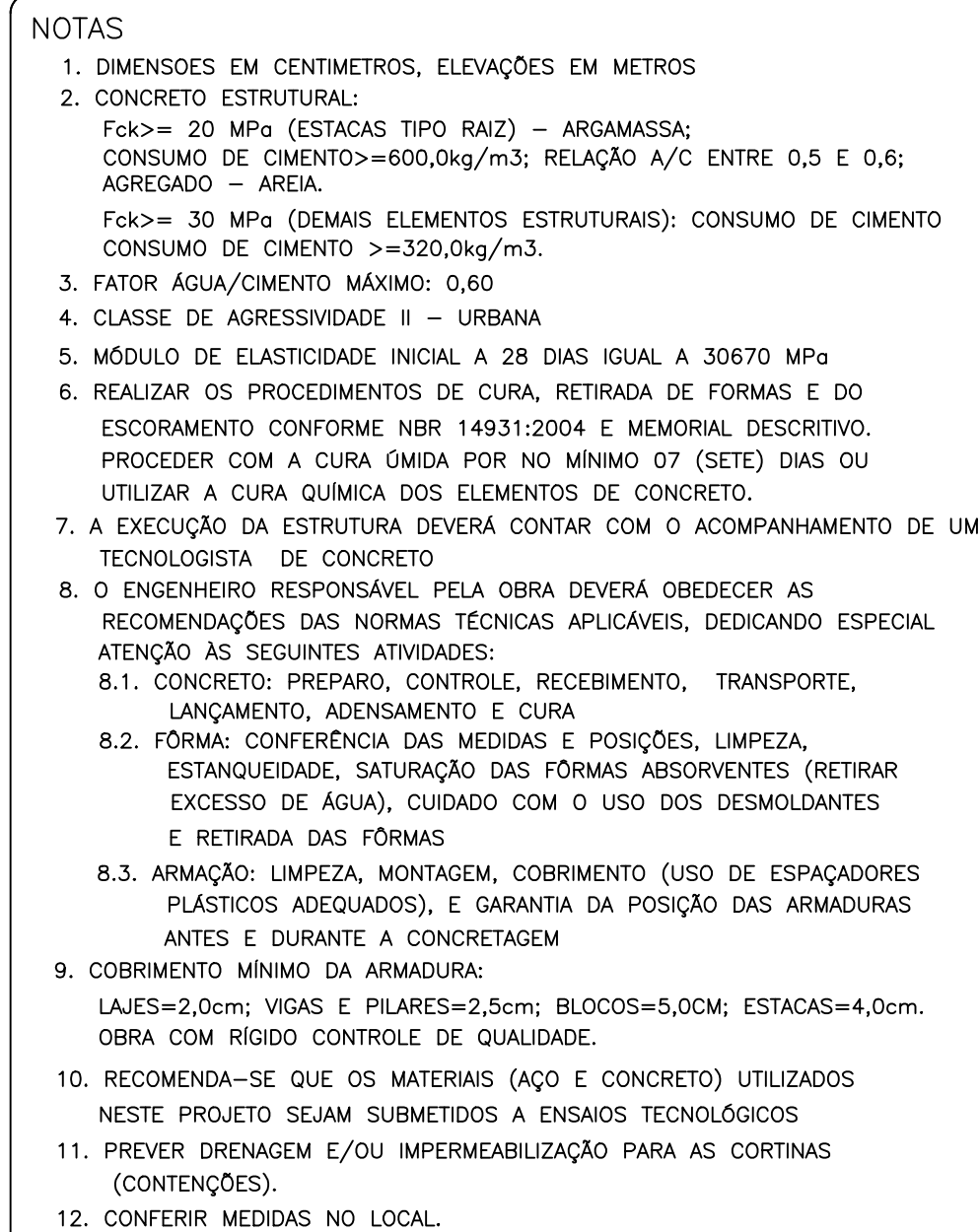
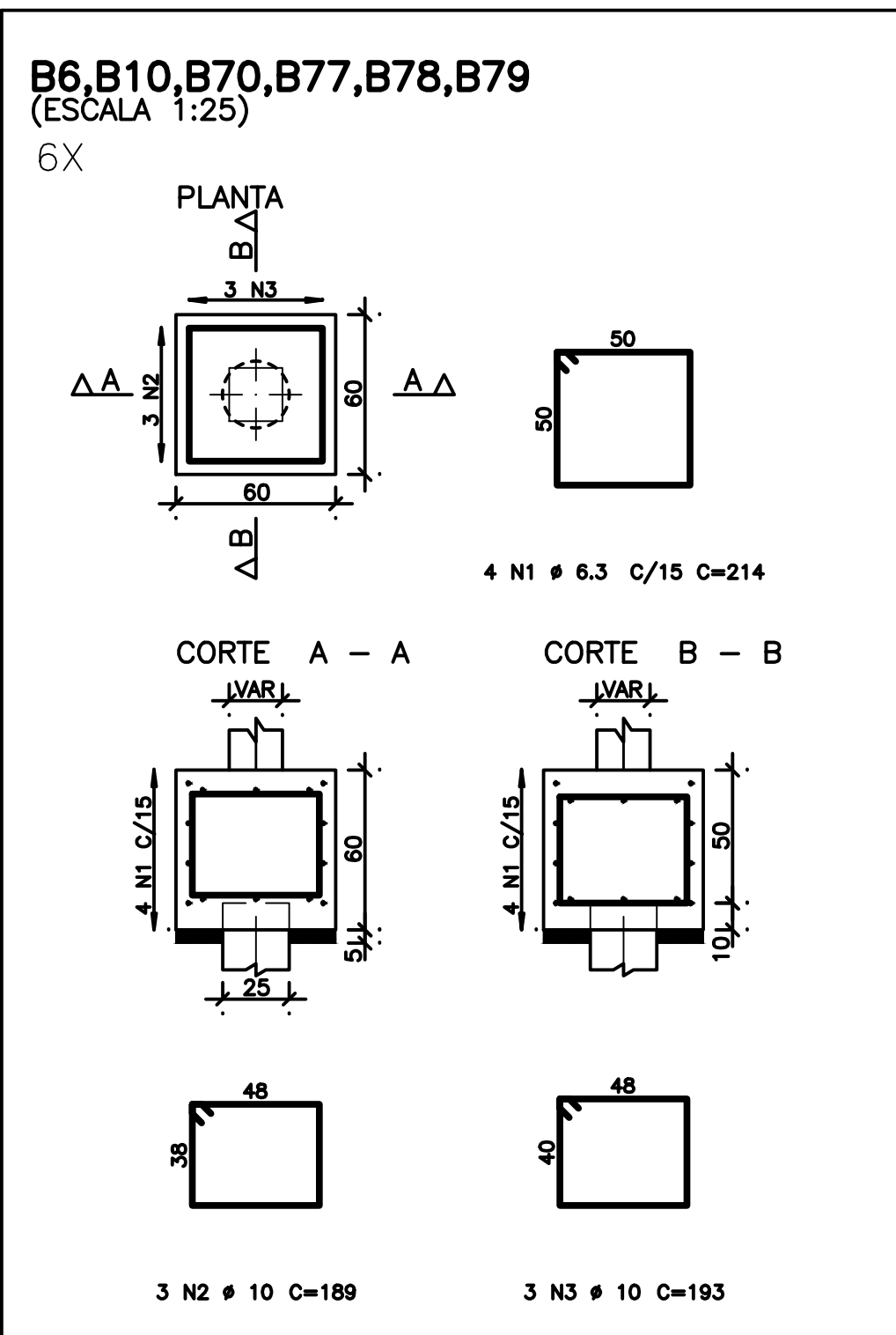
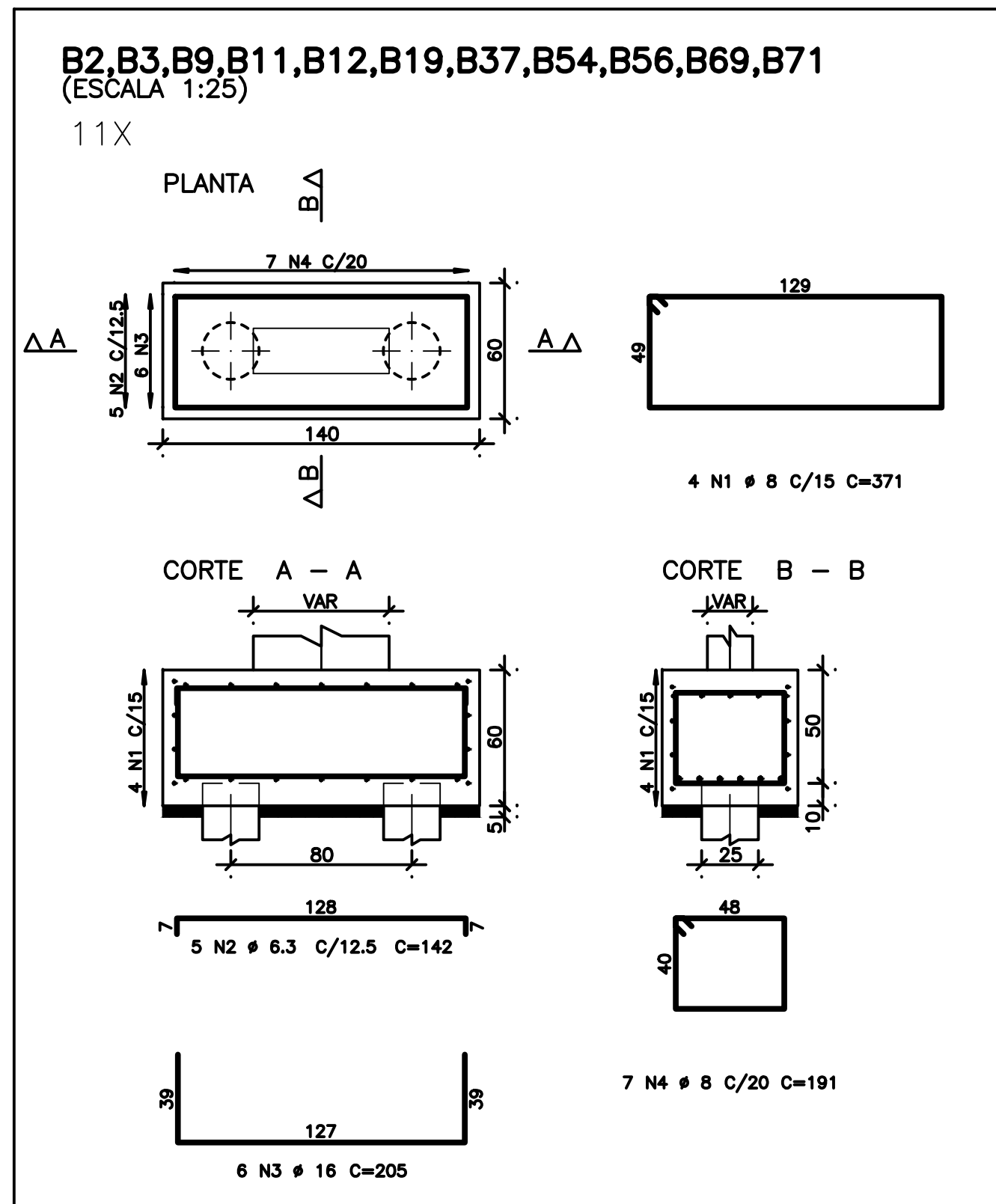

<div style="text-align: center;"> REVISÕES </div>		
<div style="text-align: center;"> MINISTÉRIO PÚBLICO DO ESTADO DE MINAS GERAIS SEDE DAS PROMOTORIAS DE JUSTIÇA DE JUIZ DE FORA </div>		
ENDEREÇO: RUA JOSÉ CALIL AHOUGI, LOTE F, BAIXADA DO PARAIBUNA	ÁREA TERRENO: 2.996,30m ²	
PROPRIETÁRIO: PROCURADORIA GERAL DE JUSTIÇA DO ESTADO DE MINAS GERAIS	ÁREA CONSTRUÍDA: 7.266,36m ²	
	CNPJ: 20.971.057/0001-45	
<div style="text-align: center;"> PROJETO DE ESTRUTURA DE CONCRETO ARMADO </div>		
EMPRESA: ENGENHEIRO FABRÍCIO SILVA LIMA CREA: 80.082/D-MG EFICÁCIA PROJETOS E CONSULTORIA LTDA	CNPJ: 20.301.115/0001-00	
RESPONSÁVEL TÉCNICO: NELSON URIAS PINTO GARIGLIO DA SILVA	CREA: 82.624/D-MG	
CONTEÚDO: ARMAÇÃO DE BLOCOS – 01/04 — —	DATA: 18/12/20 ESCALA: 1:25	FOLHA: 18/126

CONFIDENTIALITY AND PRIVACY - FORMATS A (continued)					
ID	ATTN.	CORR.	CHG.	DATE	VERSION
070	070	070	070	070	070
080					